**UNIVERSIDAD JOSÉ ANTONIO PÁEZ**
**DIRECCIÓN GENERAL DE ESTUDIOS BÁSICOS Y GENERALES**
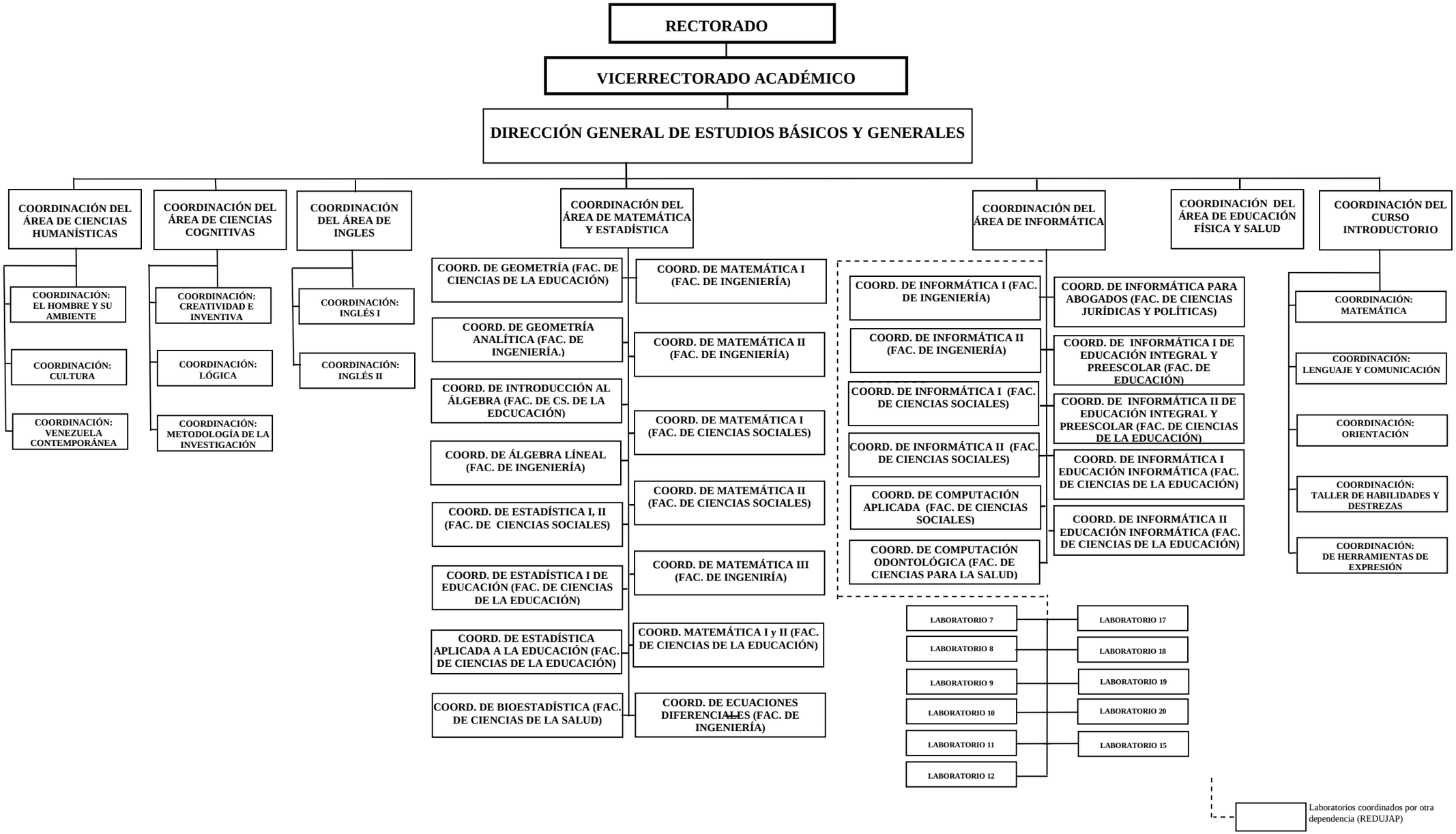
## ORGANIGRAMA ESTRUTURAL